

# INSTALACJA WODOCIĄGOWA I C.W.U.

RZUT PIĘTRA skala: 1:100

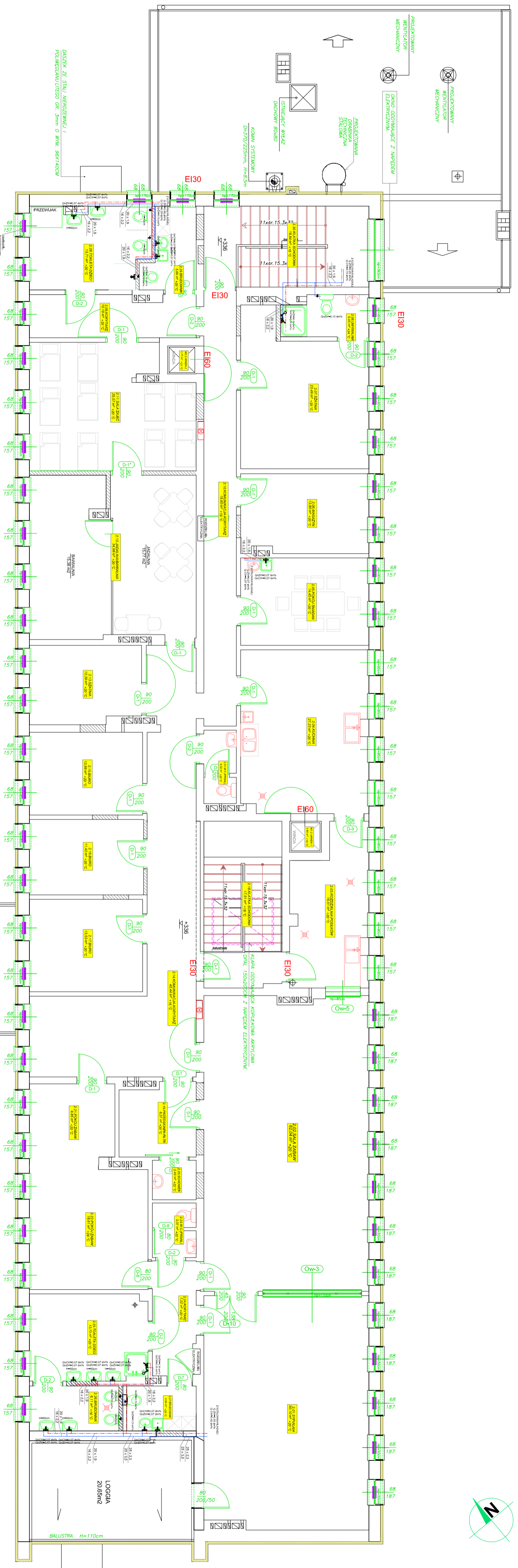

## ZESTAWIENIE POMIESZCZEŃ

| NR. POMIESZCZENIA | NAZWA POMIESZCZENIA            | POW. J.M.KW. | NR. POMIESZCZENIA | NAZWA POMIESZCZENIA    | POW. J.M.KW. |
|-------------------|--------------------------------|--------------|-------------------|------------------------|--------------|
| 2.01              | STRAŻNIA                       | 44,72        | 2.16              | BIAŁO                  | 12,24        |
| 2.02              | SALA ZABAW                     | 47,78        | 2.17              | KONKURSY JAKI SPOROBYA | 12,24        |
| 2.03              | KUCHNIA I PRACOWNIA WYKONAWCZA | 22,28        | 2.18              | KUCHNIA                | 12,24        |
| 2.04              | STOLIKOBIORNA                  | 34,48        | 2.19              | PODŁOŻE                | 12,24        |
| 2.05              | POKOJ SPOKOJU                  | 13,11        | 2.20              | POKOJ ZABAW            | 8,80         |
| 2.06              | MAGAZYN                        | 11,84        | 2.21              | WYKONAWCZA             | 16,80        |
| 2.07              | SZATNIA                        | 19,12        | 2.22              | W.C. FERSONELU         | 5,84         |
| 2.08              | LOKALNY                        | 3,10         | 2.23              | KONKURSY JAKI SPOROBYA | 11,82        |
| 2.09              | W.C.                           | 2,24         | 2.24              | TOILETA DZIECI         | 4,66         |
| 2.10              | KONKURSY JAKI SPOROBYA         | 19,84        | 2.25              | BRZOSWIK               | 3,80         |
| 2.11              | SALA ZABAW                     | 23,08        | 2.26              | TOILETA DZIECI         | 10,81        |
| 2.12              | DZIEDZIA BIAŁY                 | 31,18        | 2.27              | WYKONAWCZA             | 16,80        |
| 2.13              | WYKONAWCZA                     | 13,51        | 2.28              | KONKURSY JAKI SPOROBYA | 14,84        |
| 2.14              | WYKONAWCZA                     | 11,60        | 2.29              | W.C. FERSONELU         | 2,66         |
| 2.15              | GABINET FIELEDMANU             | 11,60        | 2.30              | WYKONAWCZA             | 8,80         |
| 2.16              | BIURO                          | 10,12        | 2.31              | WYKONAWCZA             | 2,10         |
|                   |                                |              | 2.32              | KONKURSY JAKI SPOROBYA | 46,113       |

## LEGENDA:

- STAN ISTNIEJĄCY (INWENTARYZACJA)
- STAN MODERNIZOWANY (PROJEKTOWANY)
- STAN WYBURZENIOWY (PROJEKTOWANY)
- OZNACZENIE PROJEKTOWANEJ STOLARNI OWIENNEJ I DRZEWIENNEJ
- PROJEKTOWANY WYBUDUNEK (INŻYNIERSKI) WZGLĘDNY NA 2M
- OZNACZENIE ODPORNOŚCI OGNIOWEJ STOLARNI OWIENNEJ I DRZEWIENNEJ

## UWAGI

RSUNKI ROZPATRYWAĆ ŁĄCZNIE Z OPISEM TECHNICZNYM  
ORAZ PROJEKTAMI BRANŻOWYMI T.J.: KONSTRUKCJI, ELEKTRYCZNYCH I T.P.

|  |                     |  |                        |
|--|---------------------|--|------------------------|
| AUTOR: <b>mgr Józef Lis</b>                  |                     | INSTALACJA WODOCIĄGOWA I C.W.U.                          |                        |
| NR UPK. PROJ.: <b>33/87/0p</b>               |                     | PRZEBUDOWA BUDYNKU ŻŁOBKA                                |                        |
| OPRACOWAŁ: <b>mgr Ryszard Kaszowski</b>      |                     | SAMORZĄDOWE ŻŁOBKA                                       |                        |
| NR UPK. PROJ.: <b>151/89/0p</b>              |                     | Miejscowość: <b>69/54 km. Os. Postawo 2 Dzieś szowie</b> |                        |
| <b>RZUT PIĘTRA</b>                           | SKALA: <b>1:100</b> | <b>KONSORCJUM PROJEKTOWE</b>                             | UWAGA: <b>-</b>        |
|  |                     |  | FAZA: <b>P.11.</b>     |
|  |                     |  | DATA: <b>04.2015r.</b> |
|  |                     |  | BRANŻA: <b>INSTAL.</b> |
| Inw.: <b>ŻŁOBEK SAMORZĄDOWY ZDZIESZOWICE</b> |                     | 48-303 NYSKA ul. Unii Lubelskiej 11a tel. 433-13-83      |                        |
|  |                     | Aldo R18 ENG.  |                        |