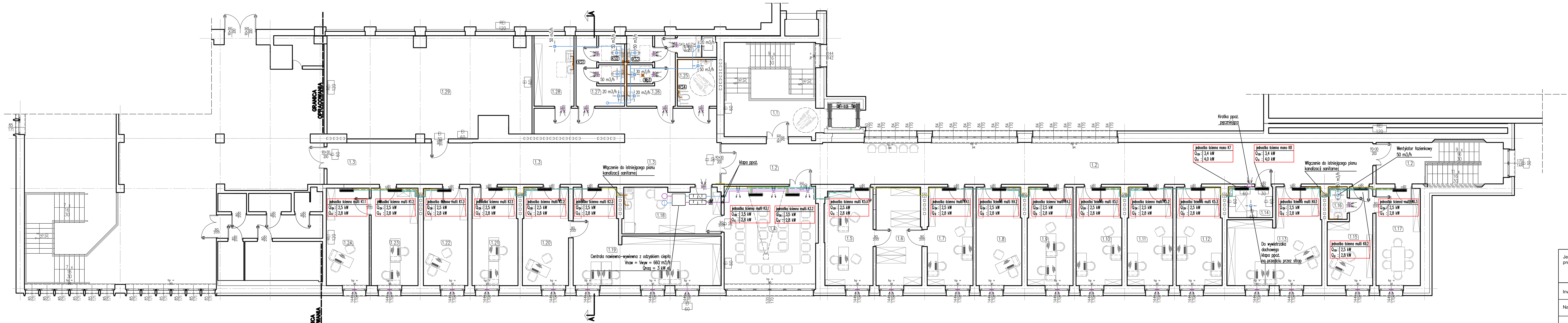

Wymiary podejść kanalizacyjnych do pojedynczych urządzeń

110 x 2,6	40 x 1,8	50 x 2,5	50 x 2,5	50 x 2,5

Oznaczenia

- Kanalizacja sanitarna
- Kanalizacja sanitarna podstropowa
- Kanalizacja skropliny
- Przewody chłodnicze
- Wentylacja – nawiew
- Wentylacja – wywiew
- KS2 Pion instalacji kanalizacji sanitarnej

PIĘTRO
ZESTAWIENIE POMIESZCZEŃ

NR POM.	NAZWA POMIESZCZENIA	POSADZKA	POW. UŻYTK. (m2)
1.1	KOMUNIKACJA/KLATKA SCHODOWA	płytki ceramiczne	26,57
1.2	KOMUNIKACJA/KORYTARZ 1/KL. SCHODOWA	wykładzina PCV	116,19
1.3	KOMUNIKACJA/KORYTARZ 2	wykładzina PCV	78,48
1.4	SALA KONFERENCYJNA	wykładzina PCV	32,28
1.5	BIURO	wykładzina PCV	16,63
1.6	POMIESZCZENIE POMOCNICZE	wykładzina PCV	16,12
1.7	BIURO	wykładzina PCV	16,12
1.8	BIURO	wykładzina PCV	16,10
1.9	BIURO	wykładzina PCV	16,09
1.10	BIURO	wykładzina PCV	16,09
1.11	BIURO	wykładzina PCV	16,03
1.12	BIURO	wykładzina PCV	16,12
1.13	BIURO	wykładzina PCV	27,74
1.14	POMIESZCZENIE IT	płytki ceramiczne	4,92
1.15	BIURO	wykładzina PCV	13,14
1.16	WC	płytki ceramiczne	2,18
1.17	BIURO	wykładzina PCV	15,55
1.18	POKÓJ SOCJALNY + ANEKS KUCHENNY	wykładzina PCV	16,04
1.19	BIURO	wykładzina PCV	34,08
1.20	BIURO	wykładzina PCV	16,21
1.21	BIURO	wykładzina PCV	16,13
1.22	BIURO	wykładzina PCV	15,55
1.23	BIURO	wykładzina PCV	16,42
1.24	BIURO	wykładzina PCV	15,04
1.25	WC "D" + "NP"	płytki ceramiczne	6,65
1.26	WC "M"	płytki ceramiczne	10,24
1.27	WC PRACOWNIKÓW	płytki ceramiczne	10,24
1.28	POMIESZCZENIE PERSONELU SPRZĄTAJĄCEGO	płytki ceramiczne	8,98
1.29	ARCHIWUM	wykładzina PCV	66,59
1.30	MAGAZYNEK PODRĘCZNY	płytki ceramiczne	1,91
		RAZEM PIĘTRO	680,43

Jednostka projektowa: Instal-Projekt Hanna Fałek-Wiśniewska
ul. Opolska 103c 47-300 Krapkowice
tel. 501 013 075 mail: h.falek@gmail.com

Inwestor: Gmina Zdzieszowice , ul. Bolesława Chrobrego 34, 47-330 Zdzieszowice

Nazwa inwestycji: Przebudowa i rozbudowa części budynku sali gimnastycznej na ul. św. Anny w Zdzieszowicach

Adres inwestycji: ul. św. Anny 21 a, 47-330 Zdzieszowice

Projektant specjalności instalacyjnej: mgr inż. Hanna Fałek-Wiśniewska	nr upr. OPL/0964/POOS/13	podpis
Sprawdzający specjalności instalacyjnej: mgr inż. Igor Adamek	nr upr. OPL/1353/PWBS/17	podpis
Branża: Instalacje sanitarne	Stadium: projekt budowlany	Data: 31.10.2019 / Skala: 1:100
Nazwa rysunku: **Instalacja wentylacji, klimatyzacji i kanalizacji sanitarnej- rzut piętra**		nr rys. IS-02

WSZELKIE PRAWA ZASTRZEŻONE KOPIOWANIE I ROZPOWSZECHNIANIE BEZ ZGODY AUTORÓW JEST ZABRONIONE